

令和 7 年度野々市市立富陽小学校 PTA

定期総会議案書

令和 7 年 4 月 23 日(水) 14 : 10～15 : 10

富陽小学校体育館

令和 7 年度 野々市市富陽小学校 PTA 書面総会 目次

1. 議事

| | | | |
|-----|---------|---------------------------------|----|
| (1) | 令和 7 年度 | P T A 役員案に関する議件..... | 2 |
| (2) | 令和 6 年度 | P T A 各部会活動報告に関する議件..... | 6 |
| (3) | 令和 6 年度 | P T A 会計決算報告及び会計監査報告に関する議件..... | 9 |
| (4) | 令和 7 年度 | P T A 目標案及び活動計画案に関する議件..... | 12 |
| (5) | 令和 7 年度 | P T A 会計予算案に関する議件..... | 15 |

以上

令和7年度 富陽小学校PTA役員案

○執行部

| 部会・役職 | | 氏名 | 地区 | 学年 |
|---------|-----|--------|-------|---------|
| 会長 | | 澤 達哉 | 中林 1 | 2・4 年 |
| 副会長 | | 二輪 謙太郎 | 下林 1 | 2・4 年 |
| 副会長 | | 中川 明恵 | 下林 4 | 2 年 |
| 書記 | | 山崎 雅美 | 末松 2 | 4・6 年 |
| 書記補 | | 中川 智大 | 中林 1 | 1・3 年 |
| 書記 | | 橋本 直美 | 教職員 | |
| 書記補 | | 谷内 康司 | 教職員 | |
| 会計 | | 小堀 裕和 | 中林 1 | 4 年 |
| 会計補 | | 法岡 満敬 | 中林 1 | 4 年 |
| 会計補 | | 橋本 直美 | 教職員 | |
| 参事 | | 小西 見帆 | 下林 4 | 4 年 |
| 参事 | | 羽二生 航 | 下林 4 | 3・5 年 |
| 総務部 | 部長 | 作田 舞 | 栗田 1 | 2 年 |
| | 副部長 | 塚本 貴樹 | 中林 1 | 1 年 |
| 文化教養部 | 部長 | 中村 麻衣 | 栗田 2 | 1・4 年 |
| | 副部長 | 折戸 勇一 | 中林 1 | 1 年 |
| 広報部 | 部長 | 柳原 美聡 | 上林 4 | 3・5 年 |
| | 副部長 | 石代 絢子 | 藤平田 1 | 1・3・5 年 |
| 校外生活指導部 | 部長 | 馬渡 友子 | 栗田 2 | 3 年 |
| | 副部長 | 大島 直人 | 中林 1 | 3 年 |
| 保健厚生部 | 部長 | 片岡 朝美 | 清金 3 | 4 年 |
| | 副部長 | 土井 亜紀子 | 新庄 5 | 1・2 年 |

○会計監査

| | 氏名 | 地区 | 学年 |
|------|-------|------|-------|
| 会計監査 | 細田 瞳 | 新庄 2 | 3・5 年 |
| | 松浦 桜花 | 栗田 3 | 2・4 年 |

○各部会の担当教職員

| 部会 | 担当教職員 |
|---------|--------------------------|
| 総務部 | 河村・齊田・土門・山本・石川・吉山 |
| 文化教養部 | 田野・中川輝・大高・北野・松浦・吉田・北山・安念 |
| 広報部 | 山口・北潟・原・木下・新川・北口・前川 |
| 校外生活指導部 | 後藤・岩泉・中川拓 |
| 保健厚生部 | 三浦・木坂・吉村・伊藤・森・川原 |

| 学年 | 組 | 氏名 | 児童名 | 所属 |
|----|---|--------|-----|-----|
| 1 | 1 | 阿部 弥生 | 七海 | 広報 |
| 1 | 1 | 川畑 鈴香 | 果歩 | 保健 |
| 1 | 1 | 三國 未希 | 洸太郎 | 文教 |
| 1 | 1 | 安田 美貴 | 翔矢 | 総務 |
| 1 | 2 | 臼井 綾香 | 蒼 | 文教 |
| 1 | 2 | 木戸 凜音 | 洸葵 | 総務○ |
| 1 | 2 | 利波 絵利奈 | 律 | 広報 |
| 1 | 2 | 成沢 良子 | 糸 | 保健 |
| 1 | 3 | 岩崎 結衣 | 実桜 | 保健 |
| 1 | 3 | 貝森 優子 | 然太 | 広報 |
| 1 | 3 | 清田 愛梨 | 悠仁 | 総務 |
| 1 | 3 | 吉田 有伽 | 乃彩 | 文教 |
| 1 | 4 | 片田 敦子 | 茉陽 | 保健 |
| 1 | 4 | 酒谷 奈緒子 | ゆず | 総務 |
| 1 | 4 | 杉野 一美 | 旬哉 | 文教 |
| 1 | 4 | 森 志穂 | 竣 | 広報 |

○…学年委員長

| 学年 | 組 | 氏名 | 児童名 | 所属 |
|----|---|--------|-----|-----|
| 2 | 1 | 川畑 理恵 | 花夏 | 総務 |
| 2 | 1 | 新田 敦子 | 彩七 | 文教 |
| 2 | 1 | 馬場 恵美 | 正太郎 | 保健 |
| 2 | 1 | 松本 裕子 | 大和 | 広報 |
| 2 | 2 | 小堀 千尋 | 紫帆 | 広報 |
| 2 | 2 | 坂本 明美 | 一冴 | 保健 |
| 2 | 2 | 滝下 千世 | 莉央 | 総務 |
| 2 | 2 | 中村 明子 | 明莉 | 文教 |
| 2 | 3 | 越野 翔子 | 笑助 | 総務○ |
| 2 | 3 | 酒井 涼香 | 萌々香 | 文教 |
| 2 | 3 | 瀬戸 佳菜子 | 暖 | 広報 |
| 2 | 3 | 藤峰 雅志 | 楽 | 保健 |
| 2 | 4 | 大澤 哲也 | 茉依 | 総務 |
| 2 | 4 | 宗和 文香 | 楓奈 | 文教 |
| 2 | 4 | 諏訪 久美子 | 義知 | 保健 |
| 2 | 4 | 東田 亜樹 | 悠利 | 広報 |

○…学年委員長

| 学年 | 組 | 氏名 | 児童名 | 所属 |
|----|---|--------|-----|-----|
| 3 | 1 | 内田 春 | 桧 | 広報 |
| 3 | 1 | 桶田 正之 | はぐみ | 保健 |
| 3 | 1 | 島 薫 | ののか | 総務○ |
| 3 | 1 | 嶋田 朱美 | 朱里 | 文教 |
| 3 | 2 | 中川 奈津子 | 丈太郎 | 広報 |
| 3 | 2 | 東 輝実 | 桃花 | 文教 |
| 3 | 2 | 丸谷 ひとみ | 唯月 | 保健 |
| 3 | 2 | 山崎 健児 | 蒼生 | 総務 |
| 3 | 3 | 上野 奈津子 | 里奈 | 文教 |
| 3 | 3 | 川村 知己 | 美月 | 総務 |
| 3 | 3 | 永下 賢太 | 蒼葉 | 広報 |
| 3 | 3 | 矢本 藍 | 弓造 | 保健 |
| 3 | 4 | 越村 美紀 | 大 | 総務 |
| 3 | 4 | 榊原 由美子 | 渚 | 広報 |
| 3 | 4 | 山田 絵美子 | 大雅 | 文教 |
| 3 | 4 | 米田 恵美 | 悠利 | 保健 |

○…学年委員長

| 学年 | 組 | 氏名 | 児童名 | 所属 |
|----|---|--------|-----|-----|
| 4 | 1 | 川口 敬太 | 陸玖 | 総務○ |
| 4 | 1 | 小林 卓 | 漣 | 文教 |
| 4 | 1 | 佐藤 千穂 | 一晴 | 広報 |
| 4 | 1 | 山谷 光恵 | 昌弘 | 保健 |
| 4 | 2 | 鍛冶 かおり | はな | 保健 |
| 4 | 2 | 久保 菜穂 | 彩悠 | 広報 |
| 4 | 2 | 下出 薫 | 芽生 | 文教 |
| 4 | 2 | 宮元 恵美 | 芽泉 | 総務 |
| 4 | 3 | 岡田 理恵子 | 朔歩 | 総務 |
| 4 | 3 | 高木 鈴奈 | 永騎 | 広報 |
| 4 | 3 | 田中 香代子 | 楓大 | 文教 |
| 4 | 3 | 栃下 光 | 朋 | 保健 |
| 4 | 4 | 清水 詩音 | 真優 | 文教 |
| 4 | 4 | 須波 輝美 | 亮太 | 総務 |
| 4 | 4 | 宮岸 美由希 | 作名 | 保健 |
| 4 | 4 | 森山 彩 | 杏寿 | 広報 |

○…学年委員長

| 学年 | 組 | 氏名 | 児童名 | 所属 |
|----|---|--------|-----|-----|
| 5 | 1 | 宇田川 誓司 | 日莉 | 総務 |
| 5 | 1 | 北 光太郎 | 湊登 | 保健 |
| 5 | 1 | 炭谷 優香 | 夢翔 | 文教 |
| 5 | 1 | 谷口 友春 | 朔太郎 | 広報 |
| 5 | 2 | 北川 美里 | 翔大 | 文教 |
| 5 | 2 | 古谷 友香里 | 悠仁 | 総務 |
| 5 | 2 | 向 志穂 | 湊梧 | 広報 |
| 5 | 2 | 山本 紗起子 | 快晴 | 保健 |
| 5 | 3 | 竹内 美穂 | 湊人 | 文教 |
| 5 | 3 | 田中 由紀子 | 美羽 | 保健 |
| 5 | 3 | 濱本 沙弥夏 | 律太 | 総務 |
| 5 | 3 | 吉岡 絵里子 | 悠仁 | 広報 |
| 5 | 4 | 加藤 雅美 | 芽衣 | 広報 |
| 5 | 4 | 門脇 絵里子 | 直緒 | 文教 |
| 5 | 4 | 花岡 香菜子 | 壮真 | 保健 |
| 5 | 4 | 横川 真悠 | 俊介 | 総務○ |

○…学年委員長

| 学年 | 組 | 氏名 | 児童名 | 所属 |
|----|---|---------|-----|-----|
| 6 | 1 | 加納 宏枝 | 新大 | 文教 |
| 6 | 1 | 木戸口 昌子 | 凧 | 広報 |
| 6 | 1 | 谷口 優美 | 宗史 | 総務 |
| 6 | 1 | 山崎 芳宏 | 結菜 | 保健 |
| 6 | 2 | 織部 夕貴子 | 杏 | 文教 |
| 6 | 2 | 中川 美代子 | こころ | 保健 |
| 6 | 2 | 中田 恵 | 遥香 | 総務 |
| 6 | 2 | 二口 麻美 | 詠斗 | 広報 |
| 6 | 3 | 金瀬戸 裕美子 | 湊史 | 文教 |
| 6 | 3 | 達磨 綾乃 | 悠人 | 保健 |
| 6 | 3 | 林 愛詠 | 彩奈 | 総務○ |
| 6 | 3 | 藤澤 一樹 | 玲那 | 広報 |
| 6 | 4 | 東 美鈴 | 花穂 | 広報 |
| 6 | 4 | 濱谷 真由美 | 莉乃 | 保健 |
| 6 | 4 | 山岸 寿子 | 凧 | 文教 |
| 6 | 4 | 吉岡 美穂 | 琉楓 | 総務 |

○…学年委員長

地区委員

| | 学年 | 氏名 | 児童名 | 地区 |
|---|----|--------|-----|-------|
| 東 | 6 | 高嶋 真理子 | 海翔 | 栗田1 |
| 東 | 5 | 宮本 美希 | 琉成 | 栗田2・5 |
| 東 | 6 | 西村 智衣 | 綾音 | 栗田3 |
| 東 | 2 | 清水 優磨 | 詩 | 栗田4 |
| 東 | 5 | 河合 満美 | 凜 | 栗田6 |
| 西 | 6 | 形屋 典子 | 穂乃実 | 末松 |
| 西 | 6 | 東崎 陽子 | 桜 | 清金 |
| 西 | 6 | 米田 美加 | 立華 | 上林 |
| 西 | 4 | 青岸 由紀子 | 真希 | 中林丸の内 |
| 西 | 5 | 吉田 蘭奈 | 結翔 | 中林 |
| 南 | 5 | 小松 裕子 | 芽生 | 新庄1 |
| 南 | 5 | 池田 洋子 | 理都子 | 新庄2 |
| 南 | 4 | 作本 有希 | 集介 | 新庄3 |
| 南 | 6 | 谷口 司 | 塔子 | 新庄4 |
| 南 | 5 | 小寺 洋子 | 海維 | 新庄5・6 |
| 北 | 4 | 二木 ゆかり | 汐莉 | 下林 |
| 北 | 5 | 飯田 真奈美 | 恋奈 | 藤平田1 |
| 北 | 1 | 藤堂 幸恵 | 颯祐 | 藤平 |

学級委員補欠

| 学年 | 組 | 氏名 | 児童名 |
|----|---|--------|-----|
| 1 | 1 | 浜本 貴子 | 一樹 |
| 1 | 2 | 小々高 知恵 | めい |
| 1 | 3 | 村上 昌子 | 冴織 |
| 1 | 4 | 山本 早絵 | 颯汰 |
| | | | |
| 2 | 1 | 湯口 奈津子 | 夏帆 |
| 2 | 2 | 吉坂 仁美 | 夢樹 |
| 2 | 3 | 山崎 裕子 | 玲実 |
| 2 | 4 | 高井 知子 | 綾乃 |
| | | | |
| 3 | 1 | 芳田 知恵 | 心陽 |
| 3 | 2 | 山島 瑠理子 | 蒼斗 |
| 3 | 3 | 谷口 瞳 | 由依 |
| 3 | 4 | 笹木 翔太 | 蒼士 |
| | | | |
| 4 | 1 | 安田 規敏 | 湊都 |
| 4 | 2 | 小川 綾香 | 夢衣香 |
| 4 | 3 | 寺西 満 | 蘭 |
| 4 | 4 | 小林 幸恵 | かのん |
| | | | |
| 5 | 2 | 林 裕子 | 紗良 |
| | | | |
| 6 | 1 | 東峰 奈津子 | 推希 |
| 6 | 2 | 笠間屋 美紀 | 綺桜 |
| 6 | 3 | 安達 隆之 | 隆晴 |

令和6年度 PTA各部会活動実績

| 部会 | 部員構成 | 令和6年 | | | | | | | | | 令和7年 | | |
|---------|-----------------------|--|----------------------------------|-----------------|---|-----------------|---------------------------------|-----------------------------|---------------------------------|-------------------|----------------|-----------------|------------------------------|
| | | 4月 | 5月 | 6月 | 7月 | 8月 | 9月 | 10月 | 11月 | 12月 | 1月 | 2月 | 3月 |
| 総務部 | 役員（部長・副部長） 各学年学級委員 | ・会計監査 ・実行委員会 資料作成 ・総会資料作成 ・学年懇談会 | | ・学級懇談会 | | | | | ・学級懇談会 ・次年度役員 指名委員会 | ・学級委員選出 アンケート | | ・学級懇談会 | |
| 文化教養部 | 役員（部長・副部長） 各学年学級委員 | ・PTA役員事務 担当者説明会 ・サマースクール 準備 | ・サマースクール 準備 | ・サマースクール 準備 | ・第3回部会 | | | | ・ふよのの広場 | ・市民会議青少年 問題研修会 | | | |
| 保健厚生部 | 役員（部長・副部長） 各学年学級委員 | | ・第1回部会 ・ベルマーク便り発行 ・ベルマーク整理 | | ・ベルマーク整理 | | ・ベルマーク整理 ・環境整備 | | ・ベルマーク整理 | | ・ベルマーク整理 | ・ベルマーク整理 反省会 | |
| 広報部 | 役員（部長・副部長） 各学年学級委員 | | ・147号 編集部会1 | ・147号 編集部会2 | ・147号発行 | | | ・148号 編集部会1 | ・148号 編集部会2 | ・148号発行 | ・149号 編集部会1 | ・149号 編集部会2 | ・149号発行 |
| 校外生活指導部 | 役員（部長・副部長） 各地区委員 | ・第1回部会 | ・愛と和のひと声運動 ののいち5万人あいさつ 運動 | ・第2回部会 | ・愛と和のひと声運動 ののいち5万人あいさつ 運動 ・校区懇談会 | | ・愛と和のひと声運動 ののいち5万人あいさつ 運動 | | ・愛と和のひと声運動 ののいち5万人あいさつ 運動 | | | | |
| 全体 | | ・実行委員会（書面） ・第1回役員会 | ・総会 ・第2回役員会 | ・第3回役員会 | ・サマースクール ・第4回役員会 | ・第5回役員会 | ・バザー実行委員会 ・第6回役員会 | ・運動会 ・バザー ・第7回役員会 | | | ・第8回役員会 | ・第9回役員会 | ・第10回役員会 ・第11回役員会 |

※学年行事は平成31年度より学校主催になり、各部会の動員はなくなりました

令和7年度 PTA各部会活動予定

| 部会 | 部員構成 | 令和7年 | | | | | | | | | 令和8年 | | |
|---------|-----------------------|--|----------------------------------|----------------|---|--|---------------------------------|----------------|---------------------------------|------------------|----------------|-----------------|----------|
| | | 4月 | 5月 | 6月 | 7月 | 8月 | 9月 | 10月 | 11月 | 12月 | 1月 | 2月 | 3月 |
| 総務部 | 役員（部長・副部長） 各学年学級委員 | ・会計監査 ・実行委員会 資料作成 ・爽快資料作成 ・学級懇談会 | | ・学級懇談会 | | | | | ・学級懇談会 ・次年度役員 指名委員会 | ・学級委員選出 アンケート | | ・学級懇談会 | |
| 文化教養部 | 役員（部長・副部長） 各学年学級委員 | ・PTA役員事務 担当者説明会 ・サマースクール 準備 | ・サマースクール 準備 | ・サマースクール 準備 | ・サマースクール | | | | ・ふよの広場 | ・市民会議青年 問題研修会 | | | |
| 保健厚生部 | 役員（部長・副部長） 各学年学級委員 | | ・第1回部会 ・ベルマーク便り発行 ・ベルマーク整理 | | ・ベルマーク整理 | | ・ベルマーク整理 ・環境整備 | | ・ベルマーク整理 | | ・ベルマーク整理 | ・ベルマーク整理 反省会 | |
| 広報部 | 役員（部長・副部長） 各学年学級委員 | | ・150号 編集部会1 | ・150号 編集部会2 | ・150号発行 | | | ・151号 編集部会1 | ・151号 編集部会2 | ・151号発行 | ・152号 編集部会1 | ・152号 編集部会2 | ・152号発行 |
| 校外生活指導部 | 役員（部長・副部長） 各地区委員 | ・第1回部会 | ・愛と和のひと声運動 ののいち5万人あいさつ 運動 | ・第2回部会 | ・愛と和のひと声運動 ののいち5万人あいさつ 運動 ・校区懇談会 | ・愛と和のひと声運動 ののいち5万人あいさつ 運動 ・市内巡視活動 | ・愛と和のひと声運動 ののいち5万人あいさつ 運動 | | ・愛と和のひと声運動 ののいち5万人あいさつ 運動 | ・市内巡視活動 | | | ・市内巡視活動 |
| 全体 | | ・実行委員会（書面） ・総会 | | | ・サマースクール | | ・バザー実行委員会 | ・運動会 ・バザー | | | | | |
| | | ・第1回役員会 | ・第2回役員会 | ・第3回役員会 | ・第4回役員会 | ・第5回役員会 | ・第6回役員会 | ・第7回役員会 | ・第8回役員会 | ・第9回役員会 | ・第10回役員会 | | ・第11回役員会 |

※学年行事は平成31年度より学校主催になり、各部会の動員はなくなりました

令和6年度 動員参加活動 会務記録

| 開催日時 | | | 参加会合名 | 場所 | 出席者 |
|--------|---|-------|--------------------|--------------------------|--------------------|
| 4月8日 | 月 | 9:30 | 入学式 | 富陽小学校 | 小西 |
| 4月16日 | 火 | 19:00 | 野々市市PTA連合会 第1回役員会 | にぎわいの里ののいち カミーノ | 山下 |
| 5月21日 | 火 | 19:00 | 野々市市PTA連合会 第2回役員会 | にぎわいの里ののいち カミーノ | 山下 |
| 6月5日 | 水 | 19:00 | 野々市市PTA連合会 第3回役員会 | にぎわいの里ののいち カミーノ | 山下 |
| 6月14日 | 火 | 19:00 | 野々市市PTA連合会総会 | にぎわいの里ののいち カミーノ | 小西・馬渡・出村・中島・土井垣・岩崎 |
| 7月16日 | 火 | 19:00 | 野々市市PTA連合会 第4回役員会 | にぎわいの里ののいち カミーノ | 山下 |
| | | | | | |
| 7月19日 | 土 | 13:30 | 石川県PTA単P役員研修会 | 石川県文教会館 | 山下 |
| 7月18日 | 火 | 19:00 | 野々市市PTA連合会 第4回役員会 | にぎわいの里ののいち カミーノ | 山下 |
| 8月23日 | 金 | 13:00 | 日本PTA全国研究大会 | 川崎市アリーナ | 山下 |
| 8月24日 | 土 | 9:00 | 日本PTA全国研究大会 | 川崎市アリーナ | 山下 |
| 9月17日 | 火 | 19:00 | 野々市市PTA連合会 第5回役員会 | にぎわいの里ののいち カミーノ | 山下 |
| 10月7日 | 月 | 16:00 | 野々市市青少年メディア対策連絡協議会 | 野々市市役所 | 山下 |
| 10月25日 | 金 | 13:00 | 東海北陸ブロック研究大会愛知大会 | 名古屋国際会議場 | 山下 |
| 10月26日 | 土 | 9:30 | 東海北陸ブロック研究大会愛知大会 | 名古屋国際会議場 | 山下 |
| 10月15日 | 火 | 19:00 | 野々市市PTA連合会 第6回役員会 | にぎわいの里ののいち カミーノ | 山下 |
| 11月2日 | 土 | 13:30 | 令和5年度 心の教育推進大会 | 石川県地場産業振興センター | 山下 |
| 11月19日 | 火 | 19:00 | 野々市市PTA連合会 第7回役員会 | にぎわいの里ののいち カミーノ | 山下 |
| 11月24日 | 日 | 9:00 | 野々市市PTA連合会60周年事業 | 野々市小学校・富陽小学校・菅原小学校・館野小学校 | 山下・出村・中島・作田・上田・澤 |
| 11月30日 | 土 | 14:00 | 第70回 石川県PTA大会 | 石川県地場産業振興センター | 山下・形屋 |
| 12月17日 | 火 | 19:00 | 野々市市PTA連合会 第8回役員会 | にぎわいの里ののいち カミーノ | 山下 |
| 1月21日 | 火 | 19:00 | 野々市市PTA連合会 第9回役員会 | にぎわいの里ののいち カミーノ | 山下 |
| 2月20日 | 火 | 19:00 | 野々市市PTA連合会 第10回役員会 | にぎわいの里ののいち カミーノ | 山下 |
| 3月18日 | 火 | 9:30 | 卒業式 | 富陽小学校 | 山下・澤・小西 |
| 3月18日 | 金 | 19:00 | 野々市市PTA連合会 第11回役員会 | にぎわいの里ののいち カミーノ | 山下・澤・小西 |

令和6年度富陽小学校PTA一般会計決算報告書

令和7年3月31日現在

| | |
|------|-------------------|
| 収入金額 | 3,928,551 |
| 支出金額 | 2,055,220 |
| 差引金額 | 1,873,331 (次期繰越金) |

[収入の部]

(単位:円)

| 項 目 | 予算 | 実績 | 増・減 | 備 考 |
|--------------|-----------|-----------|---------|----------------------------------|
| 会 費 | 1,836,800 | 1,835,400 | △ 1,400 | 前期 保護者611、教員45 後期 保護者612、教員43 |
| 雑 収 入 | | | | |
| 1. 市P連助成金 | 0 | 0 | 0 | |
| 2. 家庭学級委託 | 0 | 0 | 0 | |
| 3. 健全育成費 | 0 | 0 | 0 | |
| 4. 安全啓発活動費 | 0 | 0 | 0 | |
| 5. 総合保障制度運営費 | 70,000 | 69,798 | △ 202 | 運営費按分 |
| 6. 利息 | 20 | 720 | 700 | |
| 7. 雑収入 | 10,000 | 60,000 | 50,000 | 野々市市青少年メディア対策協議会 |
| 小 計 | 80,020 | 130,518 | 50,498 | |
| 繰 越 金 | 1,962,633 | 1,962,633 | 0 | 前年度繰越金 |
| 合 計 | 3,879,453 | 3,928,551 | 49,098 | |

注1:会費は年間一家族2,800円。6月と9月に1,400円集金。

注2:前期・後期ともに転入出者あり。

[支出の部]

(単位:円)

| 項 目 | 予算 | 実績 | 増・減 | 備 考 |
|-------------|-----------|-----------|-------------|--------------|
| 総 務 部 費 | | | | |
| 1. 会議費 | 60,000 | 134,000 | 74,000 | |
| 2. 慶弔費 | 130,000 | 107,850 | △ 22,150 | 慶弔費、役員記念品 |
| 3. 事務費 | 50,000 | 0 | △ 50,000 | |
| 4. 研修費 | 50,000 | 0 | △ 50,000 | |
| 5. 学年行事費 | 300,000 | 107,778 | △ 192,222 | 離任式花、卒業式花 |
| 6. 農地謝礼費 | 40,000 | 40,000 | 0 | |
| 小 計 | 630,000 | 389,628 | △ 240,372 | |
| 文化教養部費 | | | | |
| 1. 家庭教育学級費 | 50,000 | 126,293 | 76,293 | ふよの広場 |
| 2. PTA行事費 | 200,000 | 186,337 | △ 13,663 | サマースクール、講演費用 |
| 小 計 | 250,000 | 312,630 | 62,630 | |
| 広 報 部 費 | | | | |
| 1. PTA便り | 550,000 | 509,960 | △ 40,040 | 広報印刷代 |
| 2. 視聴覚費 | 30,000 | 0 | △ 30,000 | インク代等 |
| 小 計 | 580,000 | 509,960 | △ 70,040 | |
| 保健厚生部費 | | | | |
| 1. 環境整備費 | 100,000 | 54,430 | △ 45,570 | |
| 2. ベルマーク活動費 | 10,000 | 7,321 | △ 2,679 | ベルマーク封筒、送料 |
| 小 計 | 110,000 | 61,751 | △ 48,249 | |
| 校外生活部費 | | | | |
| 1. 安全対策費 | 70,000 | 0 | △ 70,000 | |
| 小 計 | 70,000 | 0 | △ 70,000 | |
| 負 担 金 | | | | |
| 1. 負担金① | 260,000 | 226,100 | △ 33,900 | 市P・県P負担金 |
| 2. 負担金② | 100,000 | 95,040 | △ 4,960 | 県PTA安全会費 |
| 小 計 | 360,000 | 321,140 | △ 38,860 | |
| そ の 他 | | | | |
| 1. 教育振興費 | 200,000 | 200,000 | 0 | |
| 2. 図書整備費 | 200,000 | 200,000 | 0 | 図書購入 |
| 3. 携帯連絡網 | 50,000 | 39,600 | △ 10,400 | ふようネット利用料 |
| 4. 雑費 | 100,000 | 20,511 | △ 79,489 | コピー代、その他 |
| 5. 予備費 | 1,329,453 | 0 | △ 1,329,453 | |
| 小 計 | 1,879,453 | 460,111 | △ 1,419,342 | |
| 合 計 | 3,879,453 | 2,055,220 | △ 1,824,233 | |

令和6年度富陽小学校PTA特別会計決算報告書

令和7年3月31日現在

| | |
|------|-----------------|
| 収入金額 | 1,336,863 |
| 支出金額 | 698,371 |
| 差引金額 | 638,492 (次期繰越金) |

[収入の部]

(単位:円)

| 項 目 | | 予算 | 実績 | 増・減 | 備 考 |
|--------|--------|-----------|-----------|-----------|--------|
| バザー売上金 | | 900,000 | 596,890 | △ 303,110 | |
| 利息 | | 6 | 208 | 202 | |
| 雑収入 | 市PTA助成 | 0 | 50,000 | 50,000 | |
| | 小 計 | 900,006 | 647,098 | △ 252,908 | |
| 繰越金 | | 689,765 | 689,765 | 0 | 前年度繰越金 |
| 合 計 | | 1,589,771 | 1,336,863 | △ 252,908 | |

[支出の部]

(単位:円)

| 項 目 | | 予算 | 実績 | 増・減 | 備 考 |
|---------------|-----|-----------|---------|-----------|-------|
| バザー支出 | | 500,000 | | △ 201,629 | |
| | 本部 | | 0 | | |
| | 物販 | | 3,305 | | |
| | 飲食 | | 22,439 | | |
| | 企画 | | 270,327 | | |
| | 渉外 | | 2,300 | | |
| | 小 計 | 500,000 | 298,371 | △ 201,629 | |
| 児童活動助成費 | | 200,000 | 200,000 | 0 | 学校口座へ |
| 学校寄贈品 | | 0 | 0 | 0 | |
| | 小 計 | 200,000 | 200,000 | 0 | |
| その他 | | | | | |
| 1、富陽マウンテン改修積立 | | 200,000 | 200,000 | 0 | 築山口座へ |
| 2、予備費 | | 689,771 | 0 | △ 689,771 | 繰越金 |
| | 小 計 | 889,771 | 200,000 | △ 689,771 | |
| 合 計 | | 1,589,771 | 698,371 | △ 891,400 | |

[バザー収支]

| | | |
|-------|---------|------------|
| 収入合計 | 647,098 | 売上金＋利息＋雑収入 |
| 支出合計 | 298,371 | |
| 収 益 金 | 348,727 | |

[富陽マウンテン(築山)改修積立金]

(単位:円)

| 項 目 | | 予算 | 実績 | 増・減 | 備 考 |
|--------|--|-----------|-----------|-----|-----|
| 繰越金 | | 1,294,508 | 1,294,508 | 0 | |
| 貯金利息 | | 10 | 384 | 374 | |
| 築山積立金 | | 200,000 | 200,000 | 0 | |
| 小計 | | 1,494,518 | 1,494,892 | 374 | |
| 築山修繕工事 | | 0 | 0 | 0 | |
| 積立金残 | | 1,494,518 | 1,494,892 | 374 | |

会計監査報告書

監査期間 自 令和6年4月1日
至 令和7年3月31日

監査実施日 令和7年4月2日

令和6年度野々市市立富陽小学校 PTA会計、PTA特別会計の会計監査を実施したところ、会計帳簿の収支内容が正確、妥当であることを報告します。

令和7年4月2日

会計監査委員

村上 洋子  印

吉野 史子  印

< 令和7年度 P T A 目標案及び活動計画案 >

令和7年4月8日

主題： コミュニケーションを通してお互いを深く知り合い、何でも言いやすい環境を作る

基本方針： 何でも発言しやすい環境作りを心がけ、いろんな考えを尊重しコミュニケーションの大切さを理解していく
 どう伝えたら相手に届くか理解してもらえるか、会話の内容や言葉選びを大切にする
 家族間・友達同士・先生・生徒など、相手の事を思いながら言葉や行動で伝えていく

目標： ◎声を出す習慣をつける(挨拶や感謝を伝える・言葉にして伝える事が大切)
 ◎発言しやすい環境作り(否定しない・相槌をうつ・リスペクトする)
 ◎子ども達にとって、些細な事で話しやすい環境を作る
 ◎会話の大切さ・相手の考えの理解・言葉や気持ちの伝え方の難しさなど、学校だけでなく家庭でも一緒に学んでいく

活動計画案

| 計画 | 担当 | 4月 | 5月 | 6月 | 7月 | 8月 | 9月 | 10月 | 11月 | 12月 | 1月 | 2月 | 3月 |
|------------------|----------|----|----|----|----|----|----|-----|-----|-----|----|----|----|
| 学級懇談会の実施 | 総務部 | ○ | | ○ | | | | | ○ | | | ○ | |
| 講習会「ふよの広場」の開催 | 文化教養部 | | | | | | ○ | | ○ | | | | |
| 体験学習「サマースクール」の開催 | 文化教養部/全体 | | | | ○ | | | | | | | | |
| 広報「ふよう」の発行 | 広報部 | | | | ○ | | | | | ○ | | | ○ |
| あいさつ運動の実施 | 校外生活指導部 | | ○ | | ○ | | ○ | | ○ | | | | |
| 校区懇談会の実施 | 校外生活指導部 | | | | ○ | | | | | | | | |
| 救急救命講習会の実施 | 校外生活指導部 | | | | ○ | | | | | | | | |
| ベルマーク・資源ごみ回収 | 保健厚生部 | | ○ | | ○ | | ○ | | ○ | | ○ | ○ | |
| 親子環境整備作業の実施 | 保健厚生部 | | | | | | ○ | | | | | | |
| バザーの実施 | 全体 | | | | | | | ○ | | | | | |

令和7年度 P T A組織概要と各部会の主な活動内容

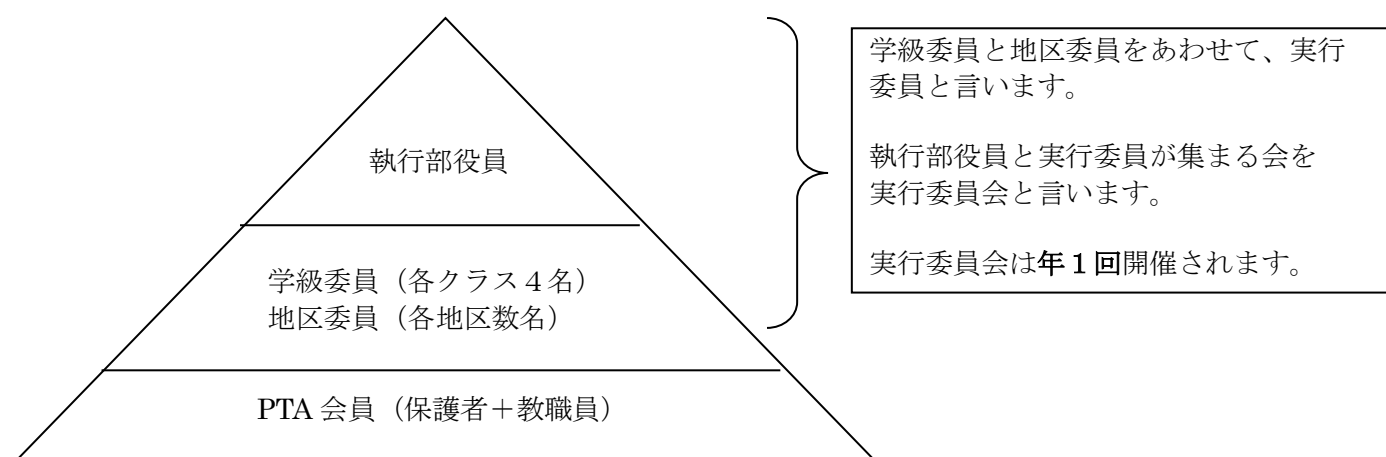

執行部役員は、会長・副会長・参事・書記・書記補・会計・会計補・各部長・各副部長で構成されています。

部会について

活動を行うために、部会をつくり担当を分けています。
活動内容は今年度の予定です。

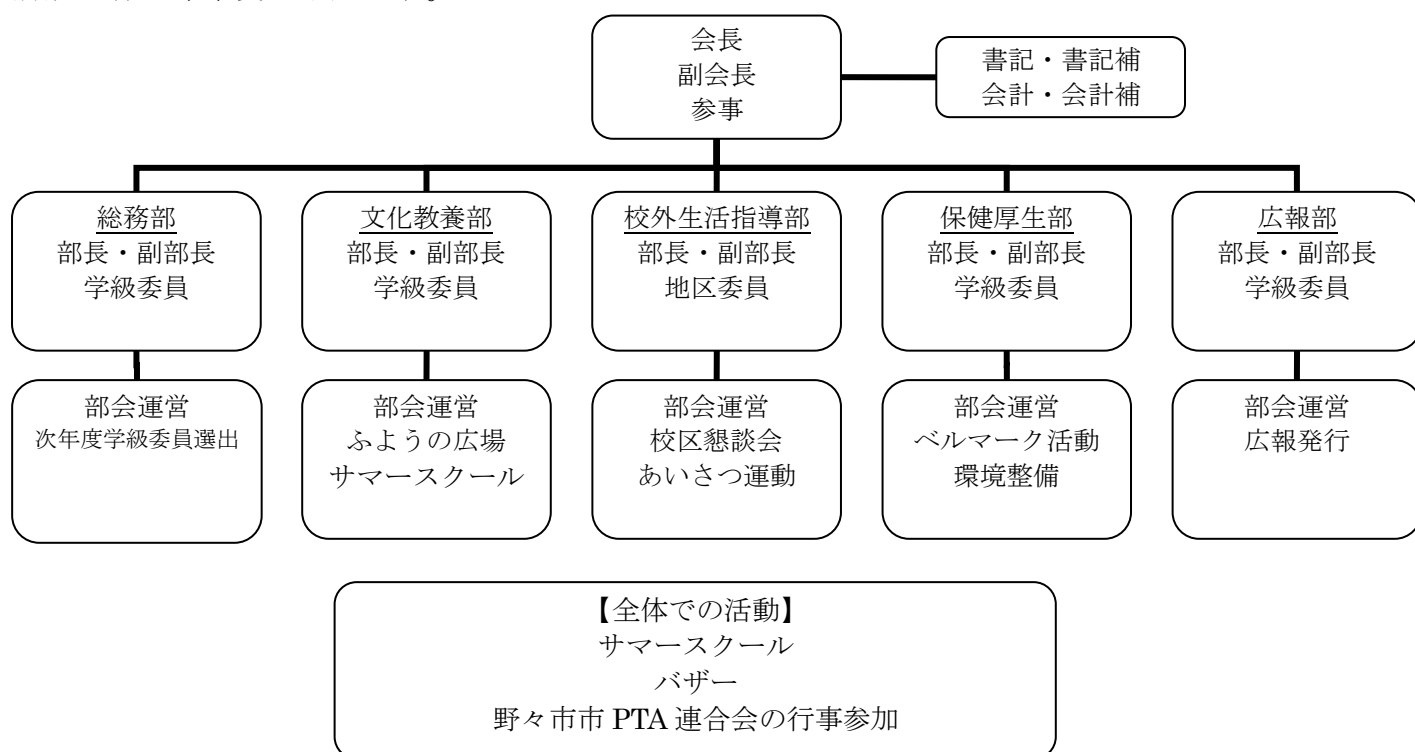

会 長：P T A活動全体の把握と運営、市P T A連合会の行事参加

副会長：会長の代行補佐、役員会の運営、各部会との連携役

参 事：会長・副会長の補佐、各部会運営のサポート

書記・書記補：P T A活動の日常的な業務及びその補佐

会計・会計補：P T A活動の会計業務及びその補佐

令和7年度 PTA各部会の主な活動概要

| 総務部 | | | |
|------|---|--------|-------------|
| 部員構成 | 役員(部長・副部長)・各学年学級委員 | 運営・参加者 | |
| 活動概要 | <ul style="list-style-type: none"> ・学級懇談会の企画・運営 ・次年度役員候補者の意向調査～選考のまとめ及び指名委員会の運営 ・次年度学級委員の選出 ・次年度会計監査の選出(2名) | 役員 | 学級委員 |
| | | 役員 | 学級委員 学年長 |

| 文化教養部 | | | |
|-------|--|--------|------|
| 部員構成 | 役員(部長・副部長)・各学年学級委員 | 運営・参加者 | |
| 活動概要 | <ul style="list-style-type: none"> ・部会(必要時) ・家庭教育学級「ふよの広場」の企画・運営 年1～2回実施 ・サマースクールの企画・運営 | 役員 | 学級委員 |
| | | 役員 | 学級委員 |

| 郊外生活指導部 | | | |
|---------|---|--------|------|
| 部員構成 | 役員(部長・副部長)・各地区委員 | 運営・参加者 | |
| 活動概要 | <ul style="list-style-type: none"> ・部会 年間2～3回 平日夜開催 ・愛と和のひとこえ運動の実施 ・春・夏・冬休みの市内巡視の実施 ・通学路安全点検 ・普通救命講習会の実施(プール解放時のみ) | 役員 | 地区委員 |
| | | 役員 | 地区委員 |

| 保健厚生部 | | | |
|-------|--|--------|------|
| 部員構成 | 役員(部長・副部長)・各学年学級委員 | 運営・参加者 | |
| 活動概要 | <ul style="list-style-type: none"> ・部会 ・ベルマークの整理作業 午前の部(年2回程度) 午後の部(年4回程度)2グループで作業 ・環境整備作業の実施 | 役員 | 学級委員 |
| | | 役員 | 学級委員 |

| 広報部 | | | |
|------|---|--------|------|
| 部員構成 | 役員(部長・副部長)・各学年学級委員 | 運営・参加者 | |
| 活動概要 | <ul style="list-style-type: none"> ・部会 ・広報「ふよう」の原稿作成～発行 各学期毎 7月・12月・3月 ・運動会の写真撮影 | 役員 | 学級委員 |
| | | 役員 | 学級委員 |

| 部員構成 | 全部員 | | |
|--------|--|-------|--|
| 全体的な活動 | <ul style="list-style-type: none"> ・実行委員会(書面) ・バザー実行委員会 ・バザーの開催 | 4月 | |
| | | 9～10月 | |

令和7年度富陽小学校PTA一般会計予算(案)

令和7年4月7日

[収入の部]

(単位:円)

| 項 目 | 7年度予算 | 6年度実績 | 増・減 | 備 考 |
|--------------|-----------|-----------|----------|--|
| 会 費 | 1,867,600 | 1,835,400 | 32,200 | 2,800円×667名 会員(P622名+T45名) ※生徒785名/世帯数622名 |
| 雑 収 入 | | | | |
| 1. 市P連助成金 | 0 | 0 | 0 | |
| 2. 家庭学級委託 | 0 | 0 | 0 | |
| 3. 健全育成費 | 0 | 0 | 0 | |
| 4. 安全啓発活動費 | 0 | 0 | 0 | |
| 5. 総合保障制度運営費 | 70,000 | 69,798 | 202 | 運営費按分 |
| 6. 利息 | 700 | 720 | △ 20 | |
| 7. 雑収入 | 10,000 | 60,000 | △ 50,000 | 野々市市青少年メディア対策協議会 |
| 小 計 | 80,700 | 130,518 | △ 49,818 | |
| 繰 越 金 | 1,962,633 | 1,893,268 | 69,365 | |
| 合 計 | 3,910,933 | 3,859,186 | 51,747 | |

注:会費は年間一家族2,800円。5月と10月に1,400円集金。

[支出の部]

(単位:円)

| 項 目 | 7年度予算 | 6年度実績 | 増・減 | 備 考 |
|-------------|-----------|-----------|-----------|----------------|
| 総 務 部 費 | | | | |
| 1. 会議費 | 150,000 | 134,000 | 16,000 | 各部会費 |
| 2. 慶弔費 | 130,000 | 107,850 | 22,150 | 慶弔費、役員記念品 |
| 3. 事務費 | 30,000 | 0 | 30,000 | PTA連絡袋、紙・コピー代 |
| 4. 研修費 | 30,000 | 0 | 30,000 | 各種研修会参加費旅費 |
| 5. 学年行事費 | 150,000 | 107,778 | 42,222 | 離任式花、卒業式花 |
| 6. 農地謝礼費 | 40,000 | 40,000 | 0 | |
| 小 計 | 530,000 | 389,628 | 140,372 | |
| 文化教養部費 | | | | |
| 1. 家庭教育学級費 | 130,000 | 126,293 | 3,707 | ふよの広場 |
| 2. PTA行事費 | 200,000 | 186,337 | 13,663 | サマースクール、講演費用 |
| 小 計 | 330,000 | 312,630 | 17,370 | |
| 広 報 部 費 | | | | |
| 1. PTA便り | 550,000 | 509,960 | 40,040 | 「ふよう」印刷代 |
| 2. 視聴覚費 | 220,000 | 1,870 | 218,130 | カメラ、インクジェット交換等 |
| 小 計 | 770,000 | 511,830 | 258,170 | |
| 保健厚生部費 | | | | |
| 1. 環境整備費 | 100,000 | 54,430 | 45,570 | 飲み物代、ごみ処理代 |
| 2. ペルマーク活動費 | 10,000 | 7,321 | 2,679 | 封筒代等、送料代 |
| 小 計 | 110,000 | 61,751 | 48,249 | |
| 校外生活部費 | | | | |
| 1. 安全対策費 | 30,000 | 0 | 30,000 | |
| 小 計 | 30,000 | 0 | 30,000 | |
| 負 担 金 | | | | |
| 1. 負担金① | 249,000 | 226,100 | 22,900 | 市P・県P負担金 |
| 2. 負担金② | 94,200 | 95,040 | △ 840 | 県PTA安全会費 |
| 小 計 | 343,200 | 321,140 | 22,060 | |
| そ の 他 | | | | |
| 1. 教育振興費 | 200,000 | 200,000 | 0 | |
| 2. 図書整備費 | 200,000 | 200,000 | 0 | |
| 3. 携帯連絡網 | 18,000 | 39,600 | △ 21,600 | テトル利用料 |
| 4. 雑費 | 100,000 | 20,511 | 79,489 | |
| 5. 予備費 | 1,279,733 | 1,962,633 | △ 682,900 | 繰越金 |
| 小 計 | 1,797,733 | 2,422,744 | △ 625,011 | |
| 合 計 | 3,910,933 | 4,019,723 | △ 108,790 | |

令和7年度富陽小学校PTA特別会計予算(案)

令和7年4月7日

[収入の部]

(単位:円)

| 項 目 | | 7年度予算 | 6年度実績 | 増・減 | 備 考 |
|--------|-------|-----------|-----------|---------|----------|
| バザー売上金 | | 800,000 | 596,890 | 203,110 | 市PTA補助 他 |
| 利息 | | 200 | 208 | △ 8 | |
| 雑収入 | | 50,000 | 50,000 | 0 | |
| | 小 計 | 850,200 | 716,042 | 134,158 | |
| 繰越金 | 1、繰越金 | 689,765 | 689,765 | 0 | |
| 合 計 | | 1,539,965 | 1,405,807 | 134,158 | |

[支出の部]

(単位:円)

| 項 目 | | 7年度予算 | 6年度実績 | 増・減 | 備 考 |
|---------------|-----|-----------|---------|---------|----------|
| バザー支出 | | 400,000 | 298,371 | 101,629 | 飲食仕入れ先 他 |
| | 小 計 | 400,000 | 298,371 | 101,629 | |
| 児童活動助成費 | | 200,000 | 200,000 | 0 | |
| 学校寄贈品 | | 0 | 0 | 0 | |
| | 小 計 | 200,000 | 200,000 | 0 | |
| その他 | | | | | 築山口座へ |
| 1、富陽マウンテン改修積立 | | 200,000 | 200,000 | 0 | |
| 2、予備費 | | 739,965 | 0 | 739,965 | |
| | 小 計 | 939,965 | 200,000 | 739,965 | |
| 合 計 | | 1,539,965 | 698,371 | 841,594 | |

野々市市立富陽小学校PTA会則

第 1 章 総則

- 第 1 条 この会は、石川県野々市市立富陽小学校PTAと称する。
- 第 2 条 この会の事務局は、富陽小学校内（野々市市中林五丁目70番地）におく。

第 2 章 目的及び活動

- 第 3 条 この会は、富陽小学校児童の保護者と教職員が協力して教育の振興に寄与し、会員相互の教養を高めることを目的とする。
- 第 4 条 この会は、前条の目的を達成するため、次の活動を行う。
1. 会員相互の親睦を深め、教養を高めるとともに、保護者と教職員の積極的な協力をはかる。
 2. 教育に関する理解を深め、児童の健全育成に努める。
 3. その他、目的達成に必要と認めた事項。

第 3 章 組織

- 第 5 条 この会は、次の者を以て組織する。
1. 野々市市立富陽小学校児童の保護者。（以下「P」という）
 2. 野々市市立富陽小学校教職員。（以下「T」という）

第 4 章 執行部役員及び会計監査委員

- 第 6 条 この会に、次の執行部役員（以下「役員」という）をおく。
1. 会 長 1 名
 2. 副 会 長 2 名
 3. 書 記 2 名（P・T/各1名。Pの書記は会計補を兼ねる）
 4. 書 記 補 1 名（T）
 5. 会 計 2 名
 6. 会 計 補 2 名（P・T/各1名。Pの会計補は書記を兼ねる）

7. 部長・副部長 10 名（総務部・文化教養部・広報部・校外生活指導部・保健厚生部/各2名）
8. 参 事 若干名（会長指名により選出）

- 第 7 条 この会に、若干名の会計監査委員をおく。
- 第 8 条 役員及び会計監査委員は、総会において選出する。
（役員及び会計監査委員の選出方法は、細則に定める。）
- 第 9 条 役員及び会計監査委員の任期は1年間とし、再選をさまたげない。
補充のため選出された役員の任期は、前任者の残任期間とする。

第 5 章 役員の任務

- 第 10 条 役員の任務は、次のとおりである。
1. 会長は、この会を代表し、各機関の決定に基づき会務を執行する。
 2. 副会長は、会長を補佐し、会長に事故等があるときはこれを代行し、会長と共に会の運営・企画立案をする。
 3. 書記（T）は、会議の議事を記録し、この会の会務をつかさどる。
書記（P）は、書記（T）並びに会計を補佐する。
 4. 書記補は、書記を補佐する。
 5. 会計は、この会の会計をつかさどる。
 6. 会計補は、会計を補佐する。
 7. 部長・副部長は、役員会において会の運営企画について討議し、これを執行する。また、各部を統括し各部の執行にあたる。
- 第 11 条 会計監査委員は、会計を監査し、その結果を総会に報告する。

第 6 章 委員、学年委員長及び実行委員

- 第 12 条 委員（学級委員及び地区委員）は、次により選出する。
1. 学級委員 各学級より 4名・5名
 2. 地区委員 各地区より 若干名
- 第 13 条 学年委員長は、学級委員の互選により、各学年ごとに1名選出する。
（必要により副委員長をおくことができる。）

第 14 条 実行委員は、次のとおりとする。

1. 学級委員
2. 地区委員
3. 各学年の学級委員長
4. 教職員より 若干名

第 15 条 委員、学年委員長及び実行委員の任期は1年間とし、年度始めに選出する。

第 7 章 委員等の任務

第 16 条 委員等の任務は、次のとおりである。

1. 学級委員は、学年委員長を補佐し、学年活動及び学級活動の目標達成に努める。
2. 地区委員は、校外生活指導を担当し、児童の健全なる育成に努める。
3. 学年委員長は、学年活動を主管する。
4. 実行委員は、各部会に所属し、この会の執行にあたる。
ただし、地区委員より選出された実行委員は、校外生活指導部とする。

第 8 章 総会

第 17 条 総会は、毎年4月に開催するものとし、会長が招集する。ただし、実行委員会が必要と認めた時、又は会員の3分の1以上の要求があった時は、臨時総会を招集する。

第 18 条 総会は、会員の5分の1を以て成立し、決議は、出席会員の過半数の同意を必要とする。

第 19 条 総会に付議する事項は、次のとおりとする。

1. 業務計画
2. 予算及び決算
3. 会則の改廃
4. 役員及び会計監査委員の選出
5. その他必要な事項

第 9 章 実行委員会

第 20 条 実行委員会は、次により構成する。

1. 役員
2. 実行委員

第 21 条 実行委員会は、この会の執行機関であり、下記の事項を処理する。

1. 総会に提出する議案
2. 事業計画
3. その他必要な事項

第 22 条 実行委員会に、次の部をおく。

1. 総務部
2. 保健厚生部
3. 文化教養部
4. 広報部
5. 校外生活指導部

第 23 条 実行委員会は、会長がこれを招集し、議事は構成員の過半数で決める。

第 10 章 会計

第 24 条 この会の経費は、会費、寄付金その他の収入を以てあてる。

第 25 条 この会の決算は、会計監査委員の監査を経て総会に報告し、承認を得る。

第 26 条 この会の会費は、実行委員において審議し、総会において決める。

第 27 条 この会の会計年度は、毎年4月1日から始まり、翌年3月31日に終わる。

第 11 章 会則の改正

第 28 条 この会則は、総会において出席者の3分の2以上の賛成によって、改正することができる。

附則

1. この会則施行上必要な規定は、別に定める。
2. この会則は、昭和57年4月24日より実施する。
3. 昭和61年4月26日一部改正。
4. 昭和62年4月25日一部改正。
5. 平成5年4月24日一部改正。
6. 平成6年3月16日一部改正。
7. 平成8年4月20日一部改正。
8. 平成17年3月8日一部改正。
9. 平成19年3月9日一部改正。
10. 平成23年3月9日一部改正。
11. 平成26年4月25日一部改正。

役員及び会計監査委員の選出方法に関する細則 一部改正案

- 第 1 条 この会は、役員及び会計監査委員選出のため、候補者指名委員会を設置する。
- 第 2 条 1. 候補者指名委員会は、次の委員で構成する。
1. 地区委員 4名 (東、西、南、北より各1名)
 2. 学年委員長 6名 (各学年より1名)
 3. 教職員 若干名
2. 指名委員長は、指名委員の互選により決める。
- 第 3 条 候補者指名委員会は、翌年度の役員及び会計監査委員の候補者を選考し、本人の同意を得て、新年度総会での審議により決定する。
- 第 4 条 旧役員退任後、新年度総会によって新年度役員が選出されるまでの期間における役員及び会計監査委員は、前年度会長が指名した者が、これを代行する。
- 第 5 条 候補者指名委員会の委員は、任期が終了したときに解任される。

富陽小学校小学校 P T A 研修会等参加助成規定（内規）

1. 助成対象者

本会々員とする。

2. 旅費交通費

野々市市外で開催される研修会に参加した場合、下記に基き支給する。

(1) 自家用車使用のとき

- ・ 燃料費として、往復 1km あたり、20 円を支給する。
- ・ 有料道路及び有料駐車場利用の場合、実費の全額を支給する。

(2) 公共交通機関利用のとき

- ・ 実費の全額を支給する。

3. 研修会等負担金

研修会等負担金については、その全額を支給する。

4. 研修会等参加日当

市 P 連開催で、野々市市の会場と研修会等を除き、P T A 関係組織開催の研修会等参加については、下記に基き支給する。

(1) 期間が半日のときは、1000 円

(2) 期間が 1 日以上ときは、1 日につき、1500 円

5. 懇親会等負担金

懇親会等負担金については、その全額を支給する。

6. 宿泊費

研修会等でやむをえず宿泊を要するときは、その全額を支給する。

7. 特別助成

上記に定めるものの他、会長が必要と認めたときは、役員会において支給額を決定し、助成することができる。

8. 他団体の助成

上記に定めた規定にかかる経費について、会以外他団体より助成のあるときは、その助成金額を差し引いて支給する。

9. 証拠書類等の提出

本規定による助成を受けようとする者は、領収証・研修会資料等の証拠書類を会計に提出する。

10. 規定の改廃

本規定の改廃は役員会において行う。

附則 本規定は平成 28 年 4 月 1 日から、一部改定して実施する。

富陽小学校PTA慶弔規定（内規）

1. 富陽小学校現教職員及び、現PTA役員本人の死亡に際しては、香典 10000 円と、生花（10000 円程度）をおくる。
2. 富陽小学校現在籍児童本人の死亡に際しては、香典 10000 円と、生花（10000 円程度）をおくる。
3. 富陽小学校現教職員の両親、いずれかの死亡に際しては、生花（10000 円程度）をおくる。
4. 会員が甚大な災害にみまわれた場合は、その都度役員会で協議の上、対応を決定する。
5. 教職員の転勤・退職の場合は、役員会で協議の上、記念品を贈る。
6. 役員退任の場合は、役員会で協議の上、記念品を贈る。
7. 本規定にかかわらず、会長が必要と認める場合は、役員会で協議の上、対応を決定する。
8. 本規定は、役員会で決定・改正・廃止することができる。
9. 本規定は、平成15年3月11日より実施する。

（平成19年3月 一部改定）

（平成28年6月 一部改定）

（平成29年6月 一部改定）