令和５年度 部活動の成績（４～６月）

【卓　球】
◆第74回全能登オープン卓球大会
◇女子シングルス
高田　美鶴　ベスト８
◆石川県卓球ペア・フェスティバル
◇女子
高田・池島ペア　第２位

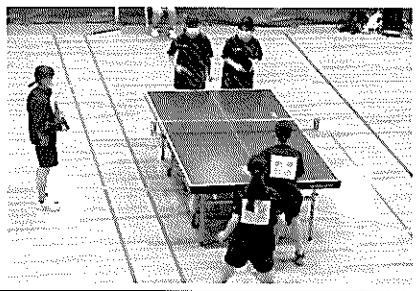

◆令和５年度石川県高等学校総合体育大会卓球競技
◇団体戦
男子　２回戦進出
女子　２回戦進出
◇女子ダブルス
高田・池島ペアベスト16
◇男子　山本　◇女子　高田・加藤・池島
中部日本大会出場

【バスケットボール】
◆令和５年度石川県高等学校バスケットボール大会（第49回張江杯）
・３回戦進出
羽咋工業33－103金沢桜丘
◆令和５年度石川県高等学校総合体育大会バスケットボール競技
・１回戦
本校51－57輪島

【バレーボール】
◆令和５年度石川県バレーボール祭（高校の部）
・１回戦　敗退
本校０－２星稜
◆令和５年度石川県高等学校総合体育大会バレーボール競技
◇男子決勝トーナメント
・１回戦　敗退
本校０－２大聖寺実

【ラグビーフットボール】
◆令和５年度中谷賞・北陸放送旗争奪石川県高等学校ラグビーフットボール大会兼令和５年度北信越高等学校ラグビーフットボール競技予選
第２位　北信越出場
◆令和５年度北信越高等学校体育大会第45回北信越高等学校ラグビーフットボール大会
◇Ｂブロック　第３位

【バドミントン】
◆第49回能登地区高等学校バドミントン選手権大会
◇２部
山本・峰ペア　第２位
女子シングルス
◇２部　峰　真愛　第３位
◆令和５年度石川県高等学校総合体育大会バドミントン競技
◇男子団体　２回戦進出
◇女子団体　２回戦進出

【柔　道】
◆第31回石川県高等学校春季柔道大会
◇男子団体２部　第３位
（西野・松館・北野・水道・春木・稲垣・谷島）
◆令和５年度石川県高等学校体育大会柔道競技
◇男子個人戦
・60kg級
北野慎之祐　第２位
・81kg級
水道　哲兵　第５位
女子個人戦
◇階級別
寺井　莉緒　第３位
水道　愛奈　第２位　北信越出場
◆令和５年度北信越高等学校体育大会第64回北信越高等学校柔道大会
◇男子個人戦
・60kg級
北野慎之祐　ベスト16
・81kg級級
水道　哲兵　２回戦進出
◇女子個人戦
・階級別
寺井　莉緒　１回戦敗退
水道　愛奈　ベスト16

【剣　道】
◆令和５年度石川県高等学校春季剣道大会

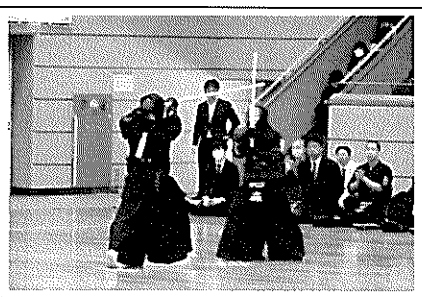

◇男子団体　第１位
・決勝
本校○－金沢桜丘（大将戦）
（澤森・時國・松本・高崎・古迫・高橋・森・三津田・永原）
◇女子団体
・１回戦　敗退
（竹田・河邉・久能）
◆令和５年度石川県高等学校総合体育大会剣道競技
◇男子団体　第１位
インハイ・北信越出場
（松本・澤森・時國・高橋・古迫・森・永原）
◇男子個人
松本琉之介　第３位
北信越出場
◆令和５年度北信越高等学校体育大会
◇男子団体　第３位
（松本・澤森・時國・高橋・古迫・森・三津田・永原）

【ソフトテニス】
◆ハイスクールジャパンカップソフトテニス２０２３石川予選兼令和５年度石川県高等学校総合体育大会ソフトテニス競技第１次予選会
◇男子ダブルス
石川・中田ペア　第２位
◇男子シングルス
石川　晴海　第３位
卜部乙颯　ベスト16
◆令和５年度石川県高等学校総合体育大会ソフトテニス競技
◇男子団体　第３位
北信越出場
◇女子団体　１回戦敗退
◇男子個人　石川・中田ペア　第３位
インハイ・北信越出場

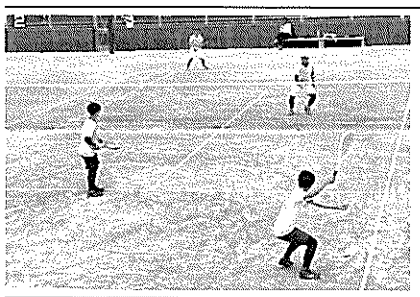

◆令和５年度北信越高等学校体育大会第65回北信越高等学校ソフトテニス選手権大会
◇男子団体　第３位
インハイ出場

【ヨット】
◆ＪＯＣジュニアオリンピックカップ
◇男子４２０級
山口・中井ペア　36位
瀬戸・工藤組　第３位
◇男子ＩＬＣＡ６級
居田　雅哲　44位
安藤　直昭　26位
東平　沙良　27位
◇女子ＩＬＣＡ６級
東平　沙良　15位
◆令和５年度石川県高等学校総合体育大会ヨット競技
◇男子４２０級
山口・中村組　第１位
瀬戸・工藤組　第３位
◇男子シングルハンダー級
居田　雅哲　第２位
安藤　直昭　第３位
◇女子シングルハンダー級
東平　沙良　第１位
◆令和５年度北信越高等学校体育大会第48回北信越高等学校ヨット選手権大会兼令和５年度全国高等学校総合体育大会ヨット競技予選会
◇男子コンバインド第１位
◇女子コンバインド第２位

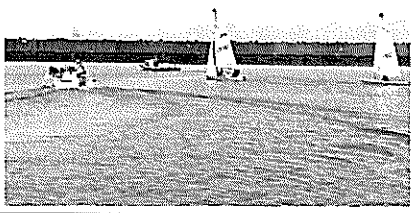

◇男子４２０級
山口・中村組　第１位
インハイ出場
大矢・中井組　第４位
瀬戸・工藤組　第５位
山下・永田・宮内組　第７位
◇男子ＩＬＣＡ６級
居田　雅哲　第２位
インハイ出場
安藤　直昭　第４位
寺岡　大和　第６位
篠川　直輝　第８位
廣瀬　翔　第16位
女子ＩＬＣＡ６級
東平　沙良　第３位
インハイ出場

【野　球】
◆第148回北信越高等学校野球石川県大会
・１回戦
本校２－12星稜

【相　撲】
◆第107回高等学校相撲金沢大会
ベスト32
（決勝トーナメント進出）
西野真央　松館幸佑　國部巧斗　稲垣珀斗
◆令和５年度石川県高等学校総合体育大会相撲競技
・団体戦　第４位
西野真央　松館幸佑　水道哲兵　國部巧斗　稲垣珀斗
・個人戦
・80kg未満級
松館　幸佑　第４位

【水　泳】
◆令和５年度石川県高等学校総合体育大会水泳競技
◇男子50ｍ自由形
吉田　開　10位　26秒48
◇男子100ｍバタフライ
吉田　開　11位　1分10秒０

【茶　道】
◆第43回石川県高等学校総合文化祭　参加

【写　真】
◆第43回石川県高等学校総合文化祭　出展

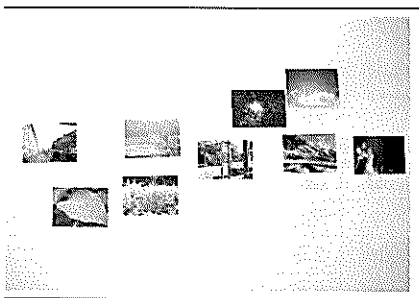

【美術・デザイン】
◆第43回石川県高等学校総合文化祭　高等学校総合美術展　出展

【囲碁・将棋】
◆第47回全国高校囲碁選手権大会石川県大会
◇団体の部
・１回戦
本校１勝－星稜２敗

【デザインコース】
◆令和５年度愛鳥週間ポスターコンクール
儘田　希桜　優秀賞

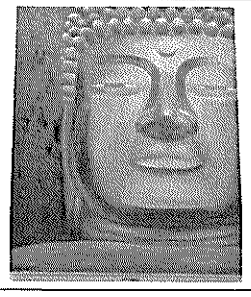

加藤　瑚愛　優良賞

県総体・総文壮行式

五月十三日(土)に県高校総体・総文の壮行式がおこなわれました。保護者観覧のもとグランドでおこない、参加するすべての部活動から選手紹介と抱負が述べられました。校長先生、生徒会長からの激励の言葉があり、すべての部活動を代表してバレーボール部の新﨑航大さんからお礼の言葉がありました。また全員で校歌や応援歌を歌い、その歌声はチーム羽工の素晴らしさを感じるものでした。

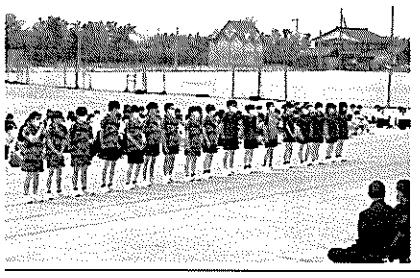

対面式・部紹介

四月十一日(火)に対面式・部活動紹介がおこなわれました。在校生と一年生が対面し、生徒会長の歓迎の言葉、各科・コースの代表の生徒がそれぞれの科やコースを紹介しました。最後に新入生を代表して建設・デザイン科大森柚葉さんがお礼の言葉と決意を述べました。

続いて、部活動紹介がおこなわれ、各部がデモンストレーションを含めて個性的な紹介をおこない、会場を盛り上げました。一年生も時に真剣に、時には笑いありで楽しい時間となりました。

釜屋海岸ボランティア清掃

六月一日(木)に釜屋海岸ボランティア清掃を行いました。海岸には多くのごみがあり、生徒・職員が一生懸命に拾ってくれました。清掃後には野球部員、陸上競技部員が集めたごみの分別をおこなってくれました。みなさん本当にありがとうございました。

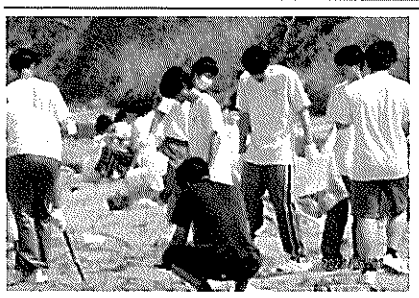

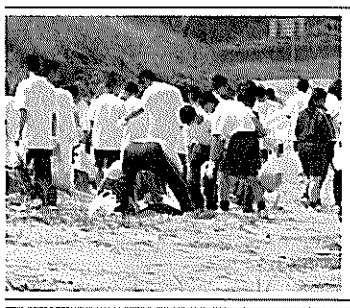

修学旅行

六月二十日(火)から六月二十三(金)に二年生の修学旅行がありました。初日はノーザンホースパークや地獄谷を訪れ、二日目には洞爺湖展望台、ラフティング体験などを満喫しました。夕食ではジンギスカンの食べ放題などもありました。三日目は大倉山ジャンプ台、小樽と札幌での自主研修をおこない、自主研修ではそれぞれの班が予定していた班別行動を楽しみました。夜には気温が低かったものの札幌の夜景を満喫しました。最終日は完成したばかりのエスコンフィールドを訪れました。天候に恵まれ、全員が満足できる素晴らしい修学旅行となりました。

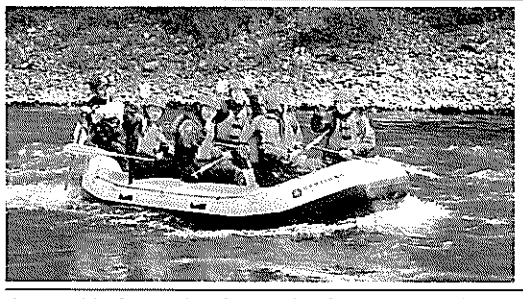

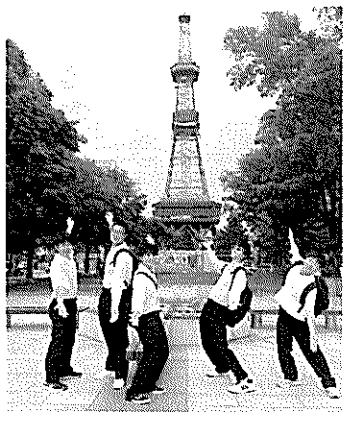

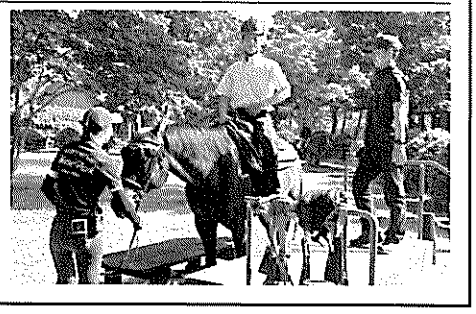

編集後記

今年もスタートしてはや三か月がたった。コロナの制限が緩和され、学校生活も以前に戻りつつあると感じる。校内でも賑やかな声が戻り、学校全体が明るく感じるようになった。今年度も多くの行事がすでにおこなわれたが、すべての行事で生徒の顔が明るくなったように思う。羽工はこうでなければと再確認した。すでに暑さを感じる季節だが、チーム羽工の元気と明るさで乗り切っていきたいと感じた。