

ゆうおうまいしん 勇往邁進

恐れることなく、自分の目的・目標に向かって、ひたすら前進すること

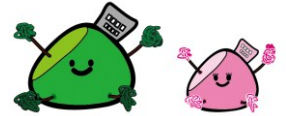

進路決定の後

2学期期末試験が終わりました。進路決定者にとっては冬季休業へカウントダウンといったところでしょうか。その一方で、看護など進路希望で勉強に励んでいる人たちがいます。頑張っている仲間の気持ちを察することができる、心遣いができる人になってほしいと思います。受験を控えている人は、体調管理に気をつけ、目標の進路をつかみ取りましょう。

さて、皆さんは来年の4月から新しい生活がスタートします。大人としての常識や基礎知識、マナーが求められます。そこで良いスタートを切るためには残りの高校生活をいかに過ごすかが重要です。自分の進路に関わる話題やニュースに目を向け、本や新聞を読んで知識を広げましょう。そして、向上心のある学生、責任感のある社会人を目指して更なる努力を重ねてください。

テーマ研究発表会

1月17日(木)テーマ研究の全体発表会があります。高校生活の総仕上げとして各自が研究したことをわかりやすく伝えましょう。また、要旨やレポート、作品等提出物するものがたくさんあります。期限厳守で提出をお願いします。

…今後の日程…

12月11日(火) テーマ研究 要旨提出締切

1月 8日(火) テーマ研究 レポート本稿・作品提出締切

1月15日(火) テーマ研究全体発表会準備 グループ代表プレゼン準備等

1月17日(木) テーマ研究全体発表会 ※学校代表選考会兼ねる

1月29日(火) 石川県高等学校総合学科成果発表会 CSホール

1月17日(木)の日程【3年生】

| | | | |
|--------------|-----------------|--------------|---------|
| 8:30~ 8:45 | ST | 12:30~ 12:50 | 来賓等受付 |
| 8:50~ 9:30 | 木曜1限授業(会場設営・準備) | 12:45 | 生徒着席完了 |
| 9:40~ 10:20 | 木曜2限授業(会場設営・準備) | 12:50~ 12:55 | 開会のあいさつ |
| 10:30~ 11:10 | 木曜3限授業(リハーサル1) | 13:00~ 13:50 | 各教科発表1 |
| 11:10~ 11:50 | 昼食・昼休み | 13:50~ 14:10 | 休憩 |
| 11:50~ 12:30 | 体育館移動(リハーサル2) | 14:10~ 14:55 | 各教科発表2 |
| 14:55~ | 閉会のあいさつ | 14:55~ | 閉会のあいさつ |
| | | 15:00~ | 後片づけ |

12月18日(火)~21日(金)の日程

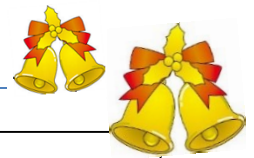

| | | | |
|----------------------------------|------------|----|-------------|
| 12月18日(火)~20日(木) <u>1限~3限は授業</u> | | | |
| ST | 8:30~ 8:45 | 3限 | 10:50~11:40 |
| 1限 | 8:50~ 9:40 | ST | 11:40~11:45 |
| 2限 | 9:50~10:40 | 清掃 | 11:45~12:00 |

| | | | |
|-----------|-------------|----------|--|
| 12月21日(金) | | | |
| ST | 8:30~ 8:45 | | |
| 1限 | 8:50~ 9:50 | 大掃除 | |
| 2限 | 10:00~10:40 | 表彰伝達、壮行式 | |
| 3限 | 10:45~11:15 | 終業式 | |
| 4限 | 11:25~12:15 | LH・ST | |

君が笑えば、世界は君とともに笑う。
君が泣けば、君は一人きりで泣くのだ。

エラ・ウィーラー・ウィルコックス



保護者のみなさまへ

3月1日(金)は卒業式です。高校生最後の凛々しい姿をぜひご覧いただきたいと思います。

12月行事予定 (3年)

| 日 | 曜日 | 行 事 | 日 | 曜日 | 行 事 |
|----|----|--|------|----|------------------|
| 1 | 土 | | 18 | 火 | 保護者懇談会(午後) |
| 2 | 日 | | 19 | 水 | 保護者懇談会(午後) |
| 3 | 月 | 2学期期末試験、登校指導 | 20 | 木 | 保護者懇談会(午後) |
| 4 | 火 | 2学期期末試験、登校指導、 後期学校評価アンケート・授業評価アンケート記入 | 21 | 金 | 2学期終業式 |
| 5 | 水 | 登校指導 | 22 | 土 | |
| 6 | 木 | 登校指導 | 23 | 日 | 天皇誕生日 |
| 7 | 金 | 登校指導 | 24 | 月 | 振替休日、冬季休業日(~1/6) |
| 8 | 土 | 小学生対象「プログラミング教室」 | 25 | 火 | センター試験演習 |
| 9 | 日 | 第一・二種電気工事士(実技)、第2回ガイドツアー | 26 | 水 | センター試験演習 |
| 10 | 月 | | 27 | 木 | センター試験演習 |
| 11 | 火 | 教育資料ロビー展(~12/24) | 28 | 金 | センター試験演習 |
| 12 | 水 | | 29 | 土 | 登校禁止(~1/3) |
| 13 | 木 | 球技大会 | 1/6 | 日 | 冬季休業終了 |
| 14 | 金 | | 1/7 | 月 | 3学期始業式、登校指導 |
| 15 | 土 | | 1/12 | 土 | センター試験 |
| 16 | 日 | | 1/13 | 日 | センター試験 |
| 17 | 月 | | 1/30 | 水 | 学年末試験(~2/4) |



まめ知識



- ① 手紙という漢字は中国語でトイレトペーパーという意味になる
- ② ラーメンのラーは引っ張るという意味