

学年だより

太白台小学校

1 年学年通信

2021年4月7日(水)

～ご入学 おめでとうございます～

36名の新1年生の皆さん、そして保護者の皆様、ご入学おめでとうございます。前庭のチューリップも、皆様のご入学をお祝いしているようです。希望に胸ふくらませ、ピカピカのランドセルを背負ったお子様の姿に、ご家族の皆様の喜びもひとしおのことと存じます。



今日からいよいよ太白台小学校の一員としての学校生活がスタートします。たくさんの友達といっしょに、心豊かにたくましく成長していったほしいと願っています。新たな一歩を踏み出す1年生の成長を見守り、新しい学校生活が楽しく充実したものになるように、担任をはじめ、職員一同力を合わせて精一杯頑張ります。保護者の皆様の温かいご支援とご協力をよろしくお祈りいたします。

～担任紹介～

1 年担任 宮前 裕子 (みやまえ ひろこ)

たんぽぽ学級担任 城力 健人 (じょうりき けんと)

友達大好き！先生大好き！学校大好き！そんな子どもたちをめざしてがんばります。どうぞよろしくお祈りいたします。

お願い&お知らせ

★生活について★

入学してしばらくは、生活が変化するために、心が不安定になったり、疲れやすくなったりしますので、次のことにご配慮願います。

- ① 早寝早起きを心がけてください。(6時半までに起床 21時までに就寝)
- ② 朝食は1日を元気にスタートする源です。必ずとるようにしてください。
- ③ 毎朝の健康観察(検温・顔色・体調)をお願いします。
- ④ 『いってらっしゃい』『車に気をつけてね』『先生の話聞いてね』『友達となかよくしてね』など、朝の声かけと笑顔の送り出しをお願いします。



○ 始業時刻 8時10分

* **8時00分**には朝の準備を終わらせて、席についているようにします。朝の準備には10分程度かかると思われますので、遅れないように、家を出る時刻を考えて出してあげてください。

* 7時30分より前には登校させないでください。玄関の鍵は7時30分に開きます。

* **歩道からはみ出さず、縁石の上ものらずに**歩かせてください。できるだけ近所の友達、お兄さん、お姉さん、上級生と一緒に登校させてください。

* 特別な理由がない限り、車での送迎はご遠慮ください。もし理由がある場合は、連絡帳などでお知らせください。

○ 欠席・早退の場合

* 欠席の場合は、7時30分から8時までに学校に連絡をしてください。事前連絡の場合は、連絡帳に書いていただいても大丈夫です。

太白台小学校 TEL 288-8522

* 早退の場合は、保護者の方に迎えに来ていただくことになっています。学校から連絡する場合は、調査票の優先順にご連絡いたします。

○ 下校時刻と地区別リボン

* **8日(木)・9日(金)・12日(月)**は、担任や級外の職員がついて下校指導をします。同じ地区の友達と一緒に帰ります。**安全帽子の横には地区別のリボンがついています。**間違いがないか確認をしてください。

* 下校指導の時期が終わっても、当分の間は地区別に集まって下校します。

○ 集金関係

* 集金は**口座振替**で行います。**4月は12日(月)、5月は12日(水)**が振替日です。原則として給食費と学級費を集めます。引き落としできない場合は、現金集金になります。

* 5月と10月には、6か月分のPTA会費を引き落としします。金額は、月額長子450円、次子200円、三子以上50円の予定です。

○ 給食

* **開始日は、4月13日(火)**からです。それまでは、給食を食べずに下校します。

* 12日(月)までには、**歯ブラシ・うがい用コップ・ぬい歯磨き(自由)**を入れた袋を持たせてください。週末に袋を持ち帰ります。洗って、月曜日に持たせてください。

○ 身体測定

* **4月9日(金)**に行います。**9日(金)までに体操袋(半袖体操服、ハーフパンツ、赤白帽子)**を持たせてください。(体操服を着て身体測定を行います。)まだ寒いようなら、長そで・長ズボンの体操服でもかまいません。

* 体操袋・下着・靴下など、**すべてのものに名前を書いてください。**

* 一人で脱いだり、着たりできるように、練習をしておいてください。
また、脱いだ服のたたみ方も練習しておいてください。

* 身長を測るので、髪の長い子は頭の上より低い位置で結ぶか、2つに分けて結んでください。



4月の行事予定

- 7日(水) 入学式・始業式
 8日(木) 1年下校指導〈12日まで〉
 下校11時頃
 9日(金) 入学記念写真撮影(9時頃)
 身体計測
 12日(月) 口座振替日
 13日(火) 給食開始 視力検査
 下校13時30分頃
 14日(水) 5限まで、下校14時30分頃 聴力検査
 15日(木) 5限まで、下校15時頃
 22日(木) 尿検査
 24日(土) 授業参観(2・3限)学級懇談会 11:20~12:00
 26日(月) 春の遠足 雨天の場合28日(水)
 *両日とも給食がありません。
 *お弁当を忘れずに持たせてください。
 27日(火) 耳鼻科検診
 30日(金) 振替休日(24日分)

入学写真撮影の際は、必ず
 白の靴下をはかせてくださ
 い。欠席があった場合は、
 延期になります。その場合、
 後日お知らせします。

4月14日(水)より5限まで学習して
 帰ります。

月、木、金は、15時頃下校、火、水曜
 日は14時30分頃下校になります。通
 常の日課の他に行事等の理由で4限まで
 の時などがあります。詳しい下校時刻は、
 学校だよりの行事の欄に書いてあります
 ので、ご覧ください。変更等がある場合
 は、メール配信でお知らせします。

当面の時間割と持ち物

| 日 | 行事 | 学習予定 | 持ってくる物 | 下校時刻 |
|------------|---------------------------------|--|---|---------------------------------|
| 8日 (木) | | 道具の入れ方 (ランドセル、帽子、お道具箱) 下足箱の使い方 集団下校の並び方 | クレヨン、クーピー、ネームペン、 はさみ、セロテープ、のり *のりは、青い中栓を外してください。 カップ(ランドセルの中に入れる) ☆保健関係書類4点〆切 毎日セット | 11:00 下校指導 (途中まで教 師引率) |
| 9日 (金) | 身体計測 (身長・体重) 入学記念写真 撮影 | 身体測定を受け方 着替えの練習 トイレ指導 記名点検 | ノート(全部)学校で預かります 体操袋 毎日セット メール配信配信サービス登録等の調査 〆切 | 11:00 下校指導 (途中まで教師 引率) |
| 12日 (月) | | 道具の出し入れ 学校のきまり 自己紹介 (話し方・聞き方) | 国語・算数1の教科書 算数セット 月曜セット 毎日セット | 11:00 下校指導 (途中まで教 師引率) |
| 13日 (火) | 視力検査 給食開始 | 視力検査 鉛筆の使い方 遊具の使い方 給食のやくそく | 教科書(全部) *書写、算数2、生活、音楽、図工、 道徳は学校で預かります。歯磨きセッ ト 毎日セット | 13:30 地区毎に下校 |
| 14日 (水) | 聴力検査 | 聴力検査 集会の並び方 学校めぐり | 粘土板(保育園・幼稚園で使っていた もの) 毎日セット | 14:30 地区毎に下校 |

☆持ち物について☆

- 名札は、フェルト（黒か紺）に縫い付けて制服の左胸に必ず付けます。
- 安全帽子は、毎日かぶって登下校します。

| | | |
|--|--|---|
| <p><毎日もってくる物> ～毎日7点セット～</p> <ol style="list-style-type: none">① 健康チェック表② 連絡袋③ 連絡帳④ 筆箱⑤ 下敷き⑥ ハンカチ、ティッシュ⑦ 予備のマスク | <p><学校においておく物></p> <ul style="list-style-type: none">・お道具箱・セロテープ・はさみ・のり・クレパス・クーピー・算数セット・自由帳・粘土・粘土板 | <p><金曜に持ち帰り、 月曜にもってくる物>～月曜セット～</p> <ol style="list-style-type: none">① 歯みがき袋② 体操服③ 図書室の本 (4月末頃から貸し出し予定です) |
|--|--|---|

6点セットについて(毎日持ってくる)

- ① 健康チェックカード…毎朝検温して忘れずに表に記入し、ケースに入れて持たせてください。玄関で職員がカードを見て、健康状態を確認します。
- ② 連絡袋…連絡袋には大切な伝達書類が入っていますので、毎日ご覧になってください。
- ③ 連絡帳…毎日目を通し、ご面倒でもサインをお願いします。連絡等があれば、お書きください。(連絡袋に入れて持ち運びます。)
- ④ 筆箱…けずったえんぴつ5本(しばらくは2B)
赤青えんぴつ1本
消しゴム(白色で消しやすいもの)
ネームペン
- ⑤ 下敷き(無地)
- ⑥ ハンカチ、ティッシュ
制服のポケットに入れておきましょう。(ハンカチは毎日替えましょう。)

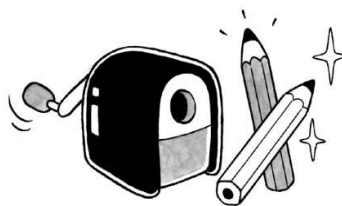

☆その他、ランドセルに雨がっぱを入れておいてください。(体に合ったもので、自分で脱ぎ着し、たたんでしまえるように練習させてください。)

☆9日(金)には、全てのノートを持たせてください。ノートは学校でお預かりします。

☆12日(月)には、算数セット(全てに記名をして)を持たせてください。

☆13日(火)には、全ての教科書を持たせてください。しばらくの間は、国語と算数1以外の教科書はお預かりします。時間割が決まるまで毎日、国語と算数1の教科書を持たせてください。

本日の配付物

配付したものについて、お確かめください。

○教科書 〈国語、算数1・2、生活、音楽、図工、書写、道徳〉

○ノート 〈国語、算数、自由帳、連絡帳〉

○保健関係書類…

- ①わたしの健康
- ②結核健康診断問診表
- ③健康診断事前調査表
- ④スポーツ振興センター加入

→ **4月8日(木)に必ず**持たせてください。

○算数セット(名前シールつき)→**4月12(月)まで**に持たせてください。

○クーピー ○連絡袋 ○ネームペン ○のり ○セロテープ ○クレヨン ○はさみ

○ランドセルカバー(運転手の注意を喚起するためランドセルに付けてください)

○黄色い手帳(必要なところを記入し、落ちないようにランドセルのチャックのところに、いつも入れておいてください。)

○防犯ブザー・熊よけすず(名前を書いてランドセルの横につけます。防犯ブザーは、学期に一度の点検をお願いします。)

○安全帽子→**4月8日(木)から**着用です。**校章を帽子の正面に縫いつけてください。**

○プリント……学校だより

1年学年だより

就学援助のお知らせ・津幡町多子世帯学校給食費助成金交付制度のお知らせ→締め切りは**5月7日(金)**です。

(該当者のみです。重要な書類ですので、学校に提出する場合は必ず連絡帳に書いて担任に確実に届くようにしてください。)

「マチコミ」登録のお願い

○そのほかのお知らせや案内・・・ご家庭でお読みになり、ご活用ください。

★今日配付したものや、自分の持ち物(筆箱、鉛筆、消しゴム、下敷き、傘、カップ、ハンカチ、ティッシュ、くつ、長ぐつなど)には、**必ずどんな小さなものでも名前を書いてください。**

特に、算数セットの細かいもの一つ一つ、クーピーの一本一本にも名前を書いてください。

のりなどふたがあるものには、ふたにも名前を書いてください。

★名前は、**ひらがな**で書いてください。

★はさみは、左右兼用になっていますので、交換の必要はありません。

★不足の物や、不良品、教科書の乱丁は、連絡帳でお知らせください。

名前をかこう



☆**青いお道具箱は、机の上に置いてお帰りください。**

日課について

| 日 課 | | 水 曜 日 課 |
|--|--|--|
| 8 : 10 ~ 8 : 25 8 : 25 ~ 8 : 35 8 : 35 ~ 9 : 20 9 : 30 ~ 10 : 15 (25) 10 : 40 ~ 11 : 25 11 : 35 ~ 12 : 20 12 : 20 ~ 13 : 00 (25) 1 : 25 ~ 1 : 40 1 : 50 ~ 2 : 35 2 : 45 ~ 3 : 30 3 : 30 ~ 3 : 45 (6限のとき) (5限のとき) 4 : 00 3 : 00 | 朝学習 朝の会 1 限 2 限 長休み 3 限 4 限 給 食 昼休み 掃 除 5 限 6 限 帰りの会 完全下校 | 8 : 10 ~ 8 : 25 8 : 25 ~ 8 : 35 8 : 35 ~ 9 : 20 9 : 30 ~ 10 : 15 (10) 10 : 25 ~ 11 : 10 11 : 20 ~ 12 : 05 12 : 05 ~ 12 : 45 (15) 1 : 00 ~ 1 : 15 1 : 25 ~ 2 : 10 _____ 2 : 10 ~ 2 : 25 2 : 30 |
| 火曜日課 (掃除なし) | | |
| 5限 1 : 25 ~ 2 : 10 6限 2 : 20 ~ 3 : 05 帰りの会 3 : 05 ~ 3 : 20 完全下校 3 : 30 (5限 2:30) | | |

※水曜以外にクラブや委員会がある日、朝掃除がある日、その他特別な行事がある日は別途お知らせします。

本日配付したものなどに関して、何かご不明な点がございましたら、ご遠慮なく学校に電話や連絡帳でお問い合わせください。また、お子様のことで気がかりなことがありましたら、お気軽にご相談ください。

太白台小学校 288-8522