



# 学校が元気に!地域が元気に!

## 令和6年度 コミュニティ・スクールだより No.2

かほく市立高松中学校  
校長 塚田 秀和  
学校 CN 沖野 ゆかり  
コーディネーター

### 2年生 地域と共に「職場体験学習」を実施しました。

2年生が、7月2日(火)～4日(木)の3日間において、職場体験学習を行いました。

昨年に引き続き、かほく市内の高松地区を中心に31事業所のみなさまにご協力いただき実施することができました。お忙しい中、事前打合せや受け入れの準備をしていただき、本当にありがとうございました。

生徒たちは、初日は緊張していたものの2日目からは少しずつ慣れ、自分たちで考え行動することが出来ていたようです。職場の方からも「積極的に取り組む姿を見て、こちらも元気をもらえました。これからもみなさんの頑張る姿を応援しています。」とエールをいただきました。

今回の職場体験を通して、働くことの厳しさや喜びだけでなく、社会生活でのルールやマナーの大切さも実感できたのではないのでしょうか?自分の個性や特性を知り、将来の自身の職業について考えるきっかけになることを願っています。



グループホーム学園台 様



カジレーネ 様



ことぶき園 様



クスリのアオキ 様



かほく市立中央図書館 様



Binocot ゆり 様



カジマート 様



さぶろうべい 様

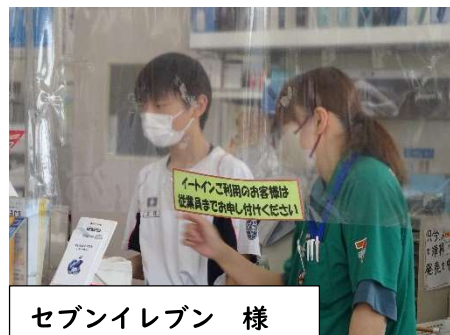

セブンイレブン 様



たむら動物病院 様



デイサービスぽぽ 様



デイサービス暖 様



デイリーヤマザキ 様



ぴよちゃん親子広場 様



ファッションセンターしまむら 様



河北亭 様



ヘアサロン Wish 様



梶製作所 様



桜井材木 様



高松レストハウス 様



高松こども園 様



大海こども園 様



消防署 様



自衛隊 様



ニロ製紐 様



竹田ぶどう園 様



幼保連携型認定こども園 様



白江自動車整備 様



高松郵便局 様



北谷クリニック 様



北陸銀行 様



受け入れしてくださった事業所のみなさま、  
貴重な機会を与えていただき、ありがとうございました。

### 3年生 「なぜ学ぶことは大切なのか」 キャリア教育 講演会

3年生は、7月2日にキャリア教育の一環として、石川県立大学より 中谷内 修氏をお迎えし、「なぜ学ぶことは大切なのか」と題した講演を視聴しました。

人は生まれながらにして唯一無二の存在であり、すべての人が無条件で等しく、この社会にとって必要な存在であることを教えていただきました。今後の人生を楽しく歩むために「自分なりに考える力」を養うことの大切さも学びました。

※発表資料は、進路掲示板にも掲示してあります。



### 3年生 「探究学習」

3年生は総合的な学習の時間に「個人探究活動」の学習に取り組んでいます。

自分が関心のあるテーマを決め情報収集を行い、整理・分析し発表します。その情報収集のひとつとして直接、専門分野の方にお話を伺う機会を設けています。直接、お話を伺うことで、Webのみではわからない現場での声も聞くことができ、貴重な時間となりました。

お忙しい中、生徒のインタビューにご対応いただいたみなさま、ありがとうございました。発表の際には、ぜひ、ご来校いただき、生徒の成果を参観ください。



## 1年生 喜多ぶどう園見学&ぶどう講話

7月16日(火)に、1年生84名が喜多ぶどう園へ見学に行きました。喜多ぶどう園の見学は、今年で7年目になります。ぶどう園を管理されている喜多 吉博さんのご好意により、生徒の人数分のぶどうを収穫せずに残して下さっていました。ぶどう園は草ひとつなく、とてもきれいに手入れがされています。

JA 石川かほく 櫻井 和幸さんより、おいしいぶどうの見分け方や収穫する時の諸注意などを教えていただき、一人一房ずつぶどうを収穫しました。ぶどうはとても糖度が高く21度もありました。(※高松ぶどうの出荷基準は糖度18度以上です)

その後、学校に戻り、高松ぶどう生産組合会長 大田 昇さんから「高松ぶどうの歴史」「ぶどう生産者の仕事」「ぶどう生産者の現状と課題」「これからの高松ぶどう」について講話をしていただきました。

高松ぶどうは、今年で105年目を迎えるそうです。生徒たちは今後、ふるさとであるかほく市の特産品について、より詳しく調べ学習し発表します。

高松ぶどう生産組合様より、「高松ぶどう百年史」の冊子を寄贈いただきましたので、ぜひ、今後の調べ学習に活用してください。(図書室郷土コーナーにあります)

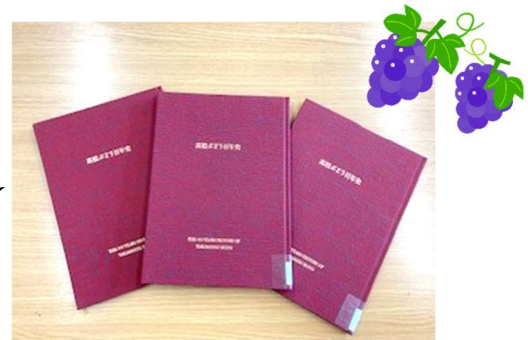

## 中庭のぶどう園の収穫も間近です。

校舎の中庭には「地域と学校を結ぶ架け橋」として、ぶどう園があります。地域のぶどう農家さんに全面的にご協力いただきながら、ぐんぐん枝を伸ばし実も成長しています。

収穫は夏休み期間となりそうですが、1年生のみなさん、部活動で登校した際に一房ずつ持って帰って下さいね。収穫日は別途、お知らせします。

